

# Feilnbacher Str. KrMB 22

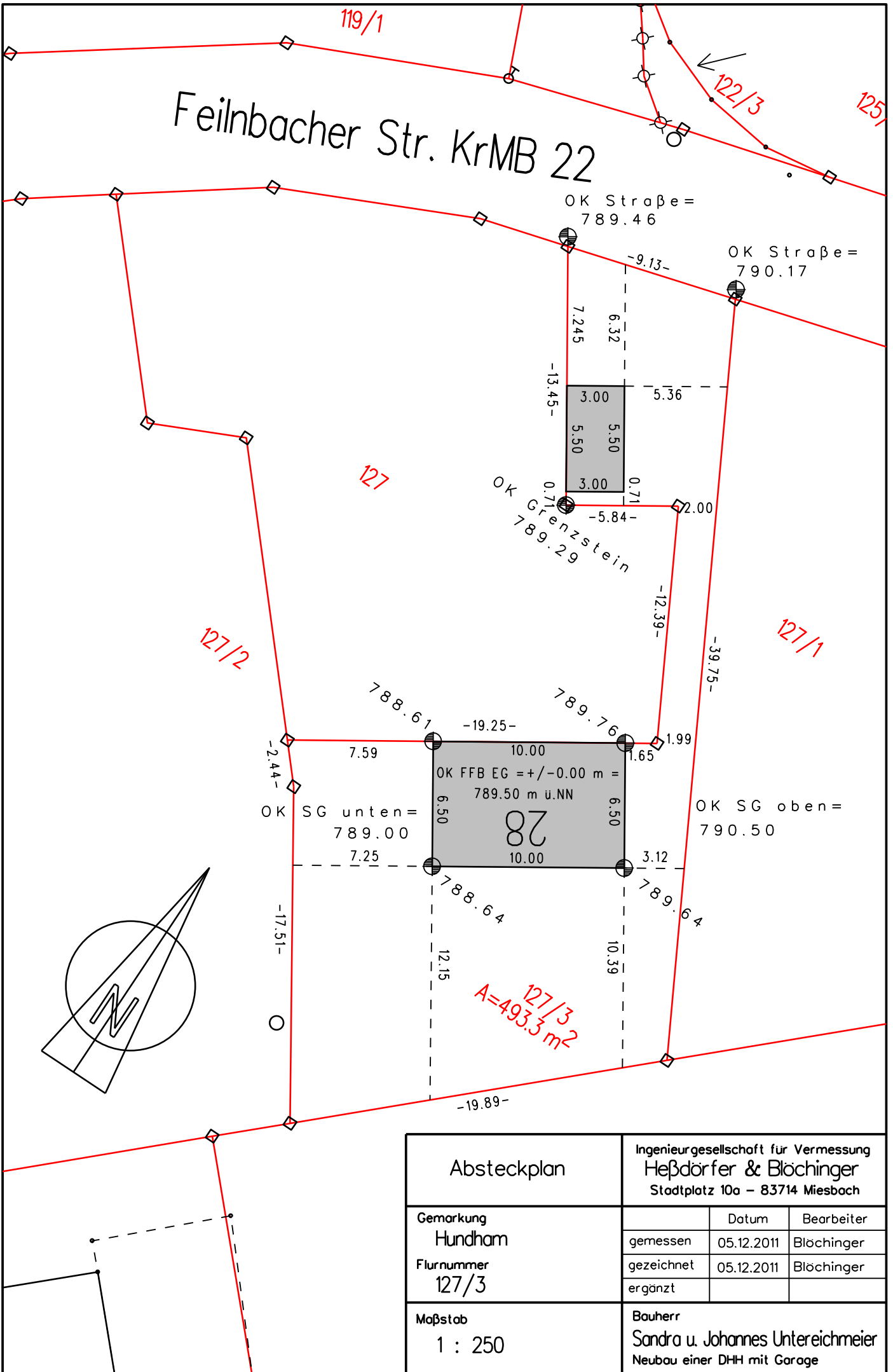

Absteckplan		Ingenieurgesellschaft für Vermessung Heßdörfer & Blöching Stadtplatz 10a - 83714 Miesbach	
Gemarkung Hundham Flurnummer 127/3	gemessen	Datum 05.12.2011	Bearbeiter Blöching
	gezeichnet	05.12.2011	Blöching
	ergänzt		
Maßstab 1 : 250	Bauherr Sandra u. Johannes Untereichmeier Neubau einer DHH mit Garage		